



Mis inmersiones
Francis Rosas L.

"LOS CORALES" (Marina del Este - Granada)

SITUACIÓN Y DESCRIPCIÓN DE LA ZONA

El punto de inmersión está situado en la punta exterior del acantilado que limita la playa de Marina del Este por poniente. Se trata de una inmersión profunda ya que se llegan a alcanzar los 40m de profundidad aunque se comienza a bajar progresivamente desde los 15m. El punto de bajada está protegido del viento de poniente por la pared del acantilado lo que posibilita el buen fondeo del barco y la preparación del equipo antes de bajar si vamos a nadar. Durante el avance iremos notando el aumento de la corriente al ir acercándonos al mar abierto. A unos 25m aparecerán las primeras ramas de coral (coral amarillo) que irán aumentando poco a poco conforme vallamos cogiendo fondo. Cuando notemos que la pared dobla a la derecha habremos llegado al final de la inmersión por lo cual es importante no perderla de vista.



Acantilado de Marina que tomaremos de referencia en esta inmersión.

COMO LLEGAR A LA ZONA DE BUCEO

Esta playa se encuentra en el término municipal de Granada junto al puerto deportivo del mismo nombre. El acceso se toma desde la carretera Málaga - Granada por la costa donde nos encontraremos indicado el acceso tras pasar la Herradura. Este acceso nos llevará, siempre bajando, hasta una zona de aparcamientos a la derecha del puerto deportivo y que da directamente a la playa. Esta zona de la costa está limitada a la izquierda por una pequeña formación rocosa que se une con el espigón del puerto, y a la derecha por un gran acantilado que protege de poniente a la pequeña bahía que forma, esto hace de este lugar una especie de santuario para los buceadores cuando hace mal tiempo para meterse en mar abierto. El aparcamiento, donde dejaremos el coche, dispone de espacio suficien-

te para preparar los equipos y equiparnos incluso con la botella a la espalda para dirigirnos directamente al agua. Para realizar esta inmersión desde playa nos interesa desplazarnos lo máximo posible hacia poniente y desde allí navegar por superficie siguiendo la pared hasta situarnos frente a una oquedad diferenciada en la roca a unos 25m del final del acantilado donde realizaremos el descenso.



El aparcamiento nos permite montar cómodamente los equipos y prepararnos para la inmersión.

LA INMERSIÓN

* PROFUNDIDAD MAX. 50m

* DIFICULTAD.



* EXPOSICIÓN AL VIENTO



El acceso al punto de inmersión se realiza por superficie desde embarcación o desde la playa, al llegar a unos 25m de la punta del acantilado se realiza la bajada, caeremos a una profundidad de entre 15 y 20m siempre pegados a la pared y desde allí comenzaremos el recorrido hacia la punta siguiendo la línea que marca la roca con el fondo. Podremos ir disfrutando de los bancos de pequeños boquerones que nos mostrarán

reconoce fácilmente por tener pegada un trozo de red y bajo ella se encuentra una gran rueda que suele esconder algún pulpo. En este lecho de la roca comenzaremos a ver los brotes de coral amarillo que al traspasar la piedra irán aumentando si alcanzamos mayor profundidad pudiendo llegar a los 40m. Pasando sobre la piedra de la red ascenderemos a la cota de los 30m para llegar a unas lajas junto al acantilado donde veremos grandes sargos, brótolas y con mucha suerte alguna langosta. En este punto de la inmersión puede que el ordenador nos marque alguna parada de descompresión mínima que se nos quitará en el regreso hasta la playa que realizaremos siguiendo una cota por encima de los 15m hasta llegar a los 8m del fondo que nos lleva hasta la orilla sin deco.

un maravilloso contraluz. Las numerosas oquedades de la pared albergan los anaranjados peces cardenal o salmonete real que se muestran aun mas vivos ayudados con la luz de los focos. La piedra está tan llena de vida pequeña que si nos parásemos a observarla perderíamos el aire que nos hace falta para llegar a los corales, destacan los nudibranquios y en especial la llamada vaquita suiza por su color blanco y negro. A medida que vamos cogiendo fondo podemos encontrar con uno de los alicientes de esta inmersión, los grandes pulpos fuera de sus boquetes, aparecen pegados a los bolones de piedra como si no temieran al buceador. Las negritas que se reunían en las piedras mas cercanas a la superficie dan paso a los sargos soldado que parecen custodiar la entrada a la zona poblada por el coral amarillo. A unos 30m nos encontraremos frente a una formación rocosa si seguimos la línea del acantilado con la arena, esta piedra se

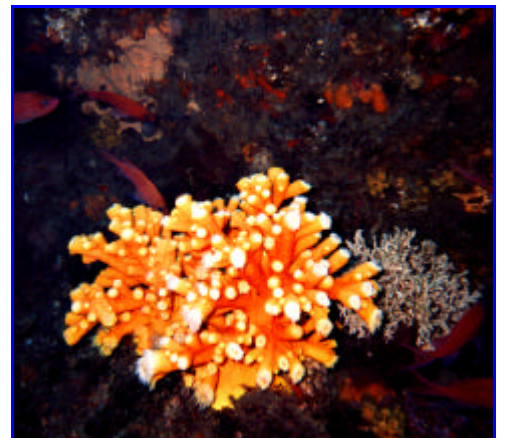

Ver la belleza del coral amarillo es el principal objetivo de esta inmersión.